

# STERIREPORT -TESTE TESTE P/ SELADORAS

— STR-1001 —



AUTO  
ADESIVO

PAPEL GRAU  
CIRÚRGICO

## SOBRE O PRODUTO

Testa a eficiência de seladoras por **calor rotativo**.

**Fácil** interpretação.

Área de preenchimento para **arquivo permanente**.

Testes com **número de lote**.

## INFORMAÇÃO PARA PEDIDOS

ITEM#	EMBALAGEM
STR-1001	250 UNID



**DESCRIÇÃO DO PRODUTO**

Os testes para seladora SteriReport foram desenvolvidos em **papel grau cirúrgico** e em papel Tyvek®, para **termo-seladoras** e para qualificação operacional do processo de validação em acordo com a **EN ISO 11607-2 2006**. São usados para garantir que a selagem do papel grau cirúrgico ou papel Tyvek® foi efetuada pelo calor da seladora monitorando o tempo, temperatura e pressão da selagem.

**INSTRUÇÕES DE USO**

1. **Coloque** o teste dentro da embalagem, certificando que a parte escura está na parte que será selada da embalagem.
2. **Sele** a embalagem. Durante a selagem, o filme plástico da embalagem deve ser soldado com toda superfície do teste para garantir que a embalagem atingiu todas as características de qualidade.
3. Se a seladora não atingir a qualidade desejada, o teste mostrará isso.
4. Após aprovação do teste, **preencha as informações** necessárias e o archive.

\* O teste deve ser utilizado conforme protocolo estabelecido em cada instituição, de preferência diariamente no início de cada turno de trabalho, antes do início da rotina de selagem, e arquivado juntamente com os arquivos da CME.

**CARACTERÍSTICAS FÍSICAS**

**Dimensões:** 178mm X 80mm

**Armazenamento:** Armazenamento impresso em cada embalagem.

**Identificação:** Lote e data de validade estão impressos em cada embalagem.

\*Não use o após a data de validade.

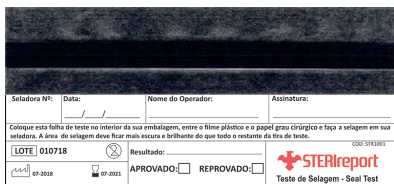
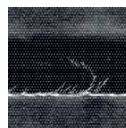
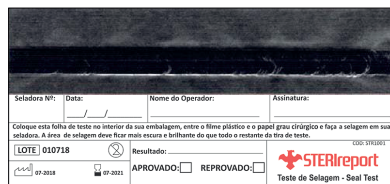
**INTERPRETAÇÃO**
**COMO LER UM TESTE SELADORA STR-1001**
**APROVADO**

**REPROVADO**

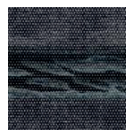
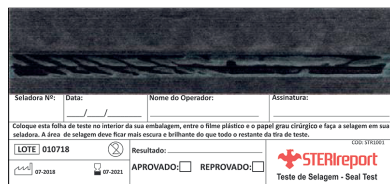
Pressão e temperatura muito baixas

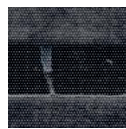
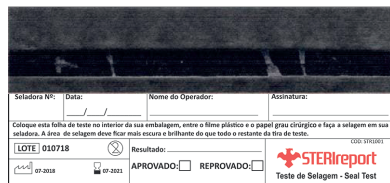

Pressão e temperatura muito altas



Rasgos ou furos na selagem

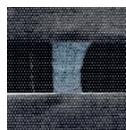
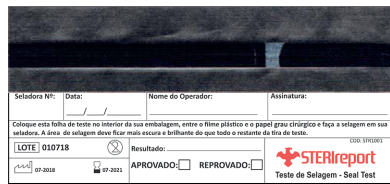

Canais abertos ou rugas na selagem

Registro no MS. Produto não considerado "Produto para Saúde" conforme Resolução - RDC. 185/2001 e enquadramento sanitário da Diretoria Colegiada da Agência Nacional de Vigilância Sanitária.